

# OPEN SCHOOL

第1回 オープンスクール

8/6・7  
(木) (金)

〈定員〉各日300名

6/27 (土)  
申込受付  
開始!

私たちの学校の魅力を  
まるごと体験!

絵: 徳永 瑠衣  
普通科芸術創造コース2年  
(熊本市立東町中学校出身)

学校法人 加寿美学園 **熊本中央高等学校**



オープンスクールの最新情報は  
公式Instagramとホームページで公開します!

〒860-8558 熊本市中央区内坪井町4-8

TEL.096-354-2333(代)

FAX 096-356-6279

担当  
徳本、池田

参加ご希望の方は、  
本校ホームページより  
事前に申し込みをしてください。

※当日は、筆記用具と上履き、WEBより印刷した  
受付票をご持参ください。

ホームページ  
Instagram  
はこちら!

学校ホームページ



公式 Instagram



参加お申し込みに必要なWEB IDの登録方法と受付票の入手方法は中面をご覧ください!

# 熊本中央高等学校 WEB ID 登録の案内

## ① ID(メールアドレス)の登録

熊本中央高等学校のイベント一覧

各イベントの内容については、「詳細」ボタンよりご確認ください。  
※「利用規約」をご確認いただいたのち、ご利用ください。

ログインして申し込む  
(はじめての方もこちらから)

イベント名	日時	申込	受付期間	概要
第1回オープンスクール (7/17)	2022/07/17 (日) 09:30~11:30	要	2022/06/13 (月) 00:00 ~ 2022/07/04 (月) 23:59	

ホームページは  
こちらから! →



本校ホームページのトップページを開き、「イベント受付・WEB 出願用 ID 登録」をクリックします。

アクセスしたら、「ログインして申し込む (はじめての方もこちらから)」をクリックして ID(メールアドレス)を登録します。

## ④ イベント選択・申込人数登録

ID 登録を済ませたら、ログインしてイベント一覧へ申し込みができます。

「詳細・申込」をクリックして手続きを進めましょう。

※ログイン ID はメールアドレスです。

オープンスクール

イベント名	日時	申込	受付期間	概要	受付
第1回オープンスクール (7/17)	2022/07/17 (日) 09:30~11:30	要	2022/05/17 (火) 00:00 ~ 2022/07/04 (月) 23:59		受付中

Click! 詳細/申込

本校のイベント受付は、事前のID登録が必要です。一度メールアドレスをご登録いただくと、2回目以降のお申し込みが簡単にできます。

急に都合が変わっても画面からキャンセルすることが可能です。

本校のイベント受付イベントにWEB申込をされる際は、個人で受付をしてください。受付期間は、本校のホームページで告知します。

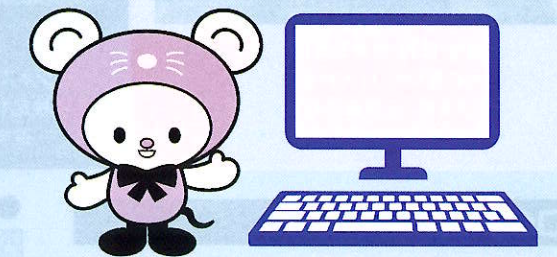

## ② メールの送信

<事前に設定をご確認ください>

- ご自身のメールアドレスを、「@e-shiharai.net」からのEメールが受信できるように設定してください。
- 確認コードお知らせメールにはURLが記載されています。URLがメールが受信できるように設定してください。
- 各キャリアのメール受信設定方法は、こちらでご確認ください。  
docomo  
au  
SoftBank

メールアドレス email

送信

メールアドレスを入力して「送信」をクリックします。

入力したメールアドレスにユーザ登録用の「確認コード」が記載されたメールが届きます。

## ③ 確認コードの記入

メールで送られる6桁の「確認コード」を記入します。

chuo@miraicompass.jp 様

ユーザ登録用の確認コードをお知らせいたします。引き続き、本登録のお手続きをお願いいたします。

【確認コード】  
123456

20分経過すると確認コードは無効になります。

パスワード入力

登録者氏名 (カナ) 姓: チュウのりこ 名: タロウ

生年月日 2005年 1月 1日

パスワード

パスワード入力に、中学生氏名(カナ)、生年月日、パスワードを入力します。

## ⑤ 参加者情報入力

画面に沿って必要な項目を入力し、「イベント申込」をクリックします。

Step3 イベント参加者情報入力

参加者情報入力

氏名(漢字) 姓: 姓 名: 名 (姓)

生年月日 年 月 日

電話番号 区 市 町 丁目 番 号

メールアドレス

出席校 選択してください

その他の学校 (選択された場合は「その他」を選択してください)

学年 選択してください

出席する学科・コース

普通科特進コース  
 普通科情報特進コース (情報)  
 普通科芸術特進コース (美術)

次回の申し込みでも同じ ID をお使いいただくと、一度入力した情報が自動的に入力されます

## ⑥ 受付票印刷

申し込み完了後、表示される「学校からのお知らせ」を確認してください。また、同時に配信される「申込完了メール」も合わせてご確認ください。

第1回オープンスクール (1日目) [午前の部] 受付票

熊本中央高等学校 (キヌタ)

印刷

Print!

最後に「受付票」を印刷して、イベント当日に持参してください。

普通科 特進コース



部活動、ボランティア、生徒活動など  
様々な活動への挑戦をサポートします。  
ここでしかない学びを通して  
なりたい自分をみつけよう!

普通科 芸術創造コース



音楽・美術・書道から専攻。  
初心者でも基礎からしっかり学ぶ!  
3つの専攻の垣根を越え、  
他専攻の芸術も学べる授業「キャリアアート」!

普通科 総合探究コース



「商品開発」「フィールドワーク」「スキルアップ」から  
選択し、実践的な学習をする!  
多職種のキャリアチャレンジを体験し、  
自分の未知の可能性を探す!

普通科 福祉リビングコース



福祉・保育・食育を通して、  
「心に寄りそう」人材を育成!  
8年連続クラス全員「介護職員初任者研修」修了!  
隣接の坪井幼稚園での実習も充実!

総合ビジネス科



様々な資格取得を目指し、  
ビジネスシーンで即戦力となる人材を育成!  
各種検定1級合格に向け、充実した個別指導も!  
進学・就職と進路の幅広さも魅力!

看護学科



熊本市内で唯一、  
高校から5年一貫で学べる看護学科!  
地域医療を支える看護師を育成!  
最短距離で看護師国家試験受験資格を得る!

プログラム

参加ご希望の方は、本校ホームページより  
事前に申し込みをしてください。

8:40~9:00 ● 受付

9:00~9:20 ● Welcome Speech

9:30 ● 学科・コースの  
各ブースを自由に  
ご見学いただけます!

※部活動体験入部希望者以外の方は、ここで終了となります。

部活動体験入部 (希望者のみ 申し込み必須)

11:00 ● 受付

~14:00終了 ● 体験入部

※開催の様子を本校ホームページに掲載いたします。個人が特定されない状況で掲載しますが、不都合の場合は係に申し出てください。

※本校には駐車場がないため、コインパーキングの使用または公共交通機関を利用し、ご来校ください。また、近隣のコンビニエンスストアやスーパーなどに駐車されないようお願いいたします。

本校 Instagram とホームページで  
最新情報を発信します。ご確認ください!!

次回のお知らせ!

〈第2回〉  
オープンスクール

9/19 (土)

入試説明会

11/7 (土)

●学科・コース体験ブース

それぞれの学科・コースについて見て、体験できます!

普通科		総合ビジネス科
特進コース	芸術創造コース	看護学科
総合探究コース	福祉リビングコース	



●イベントブース もっと深く知りたい方は、こちらのブースもご参加ください!

学科・コース 説明ブース	校長先生のブース	生徒会に相談だ!	部活動紹介
時間割や 取得資格などを 知ることができます!	校長先生と お話しできます!	在校生の話を きいてみよう!	いろんな 部活を 見てみよう!

他にも様々なブースを用意してお待ちしています!

部活動体験入部 (希望者のみ) ※昼食と飲み物、運動着をご準備ください。

部活動名	実施日
陸上競技部 男女	8/6(木)・8/7(金)
ソフトテニス部 女子	8/6(木)・8/7(金)

申し込み必須

※体験入部希望者は  
全員保険に加入します。  
(本校負担)