＜校　訓＞

賢く
正しく
逞しく

＜校　章＞

＜中央中学校校歌＞

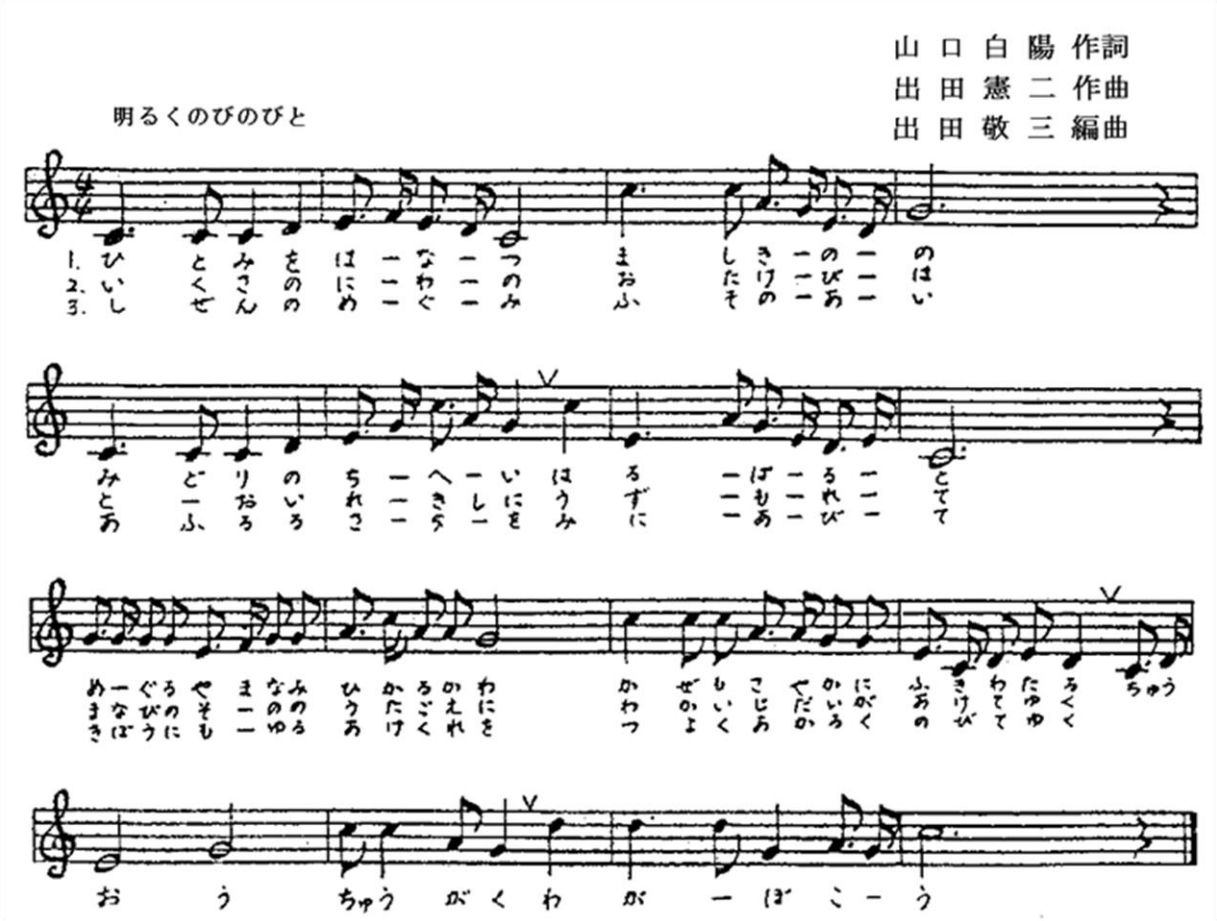
山口白陽 作詞
出田憲二 作曲
出田敬三 編曲
明るくのびのびと
1.2.3.
ひいしとくぜとのの
みさんはにめつのみ
ーーーなわぐーーー